ALTE - Associazione "La Terza Età"
Promozione SocialSan Donato Milanese

CORSO DISEGNO E PITTURA

QUOTA DI PARTECIPAZIONE €40

MARTEDI : 15.00 -17.00 VIA UNICA BOLGIANO

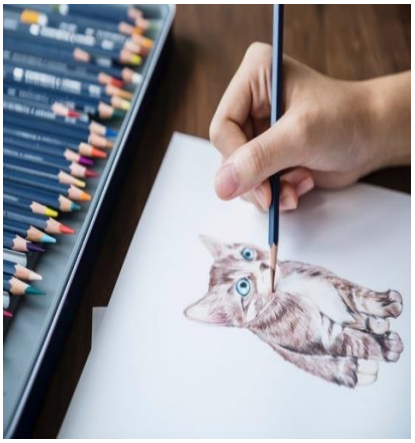

- **Disegno dal vero con lapis e acquarelli**
- **Introduzione alla prospettiva**

Materiali da portare:
Fogli da disegno 24x33
Matite / Acquarelli
1 vasetto per l'acqua
1 supporto rigido per fogli
verranno esaminate durante il corso

ISCRIZIONI A PARTIRE DAL 4.9

INIZIO CORSO OTTOBRE, IN BASE AL NUMERO DI PARTECIPANTI

Il Presidente
VINCENZO TARZIA